Le splendide e incontaminate valli di Primiero e del Vanoi sono state prescelte da diverse produzioni cinematografiche italiane ed internazionali quale "locations" per ambientare film d'essai e anche commerciali. Si propone una carrellata fotografica dei "backstages" dei film che più hanno coinvolto e interessato la comunità locale

5 marzo 2023 | Redazione | Comment (0)

Ciak si gira! Film ambientati in Primiero e nel Vanoi

di GianAngelo Pistoia

"L'Ours" by Jean-Jacques Annaud

[Backstage of the film "L'Ours": © Renn Productions – Tritiar Pictures / IMAGO (Everett Collection – United Archives Entertainment) / Michele Picciareddo]

"Mirka" by Rachid Benhadj

[Backstage of the film "Mirka": © GianAngelo Pistoia / Filmart]

"Lezione 21" by Alessandro Baricco

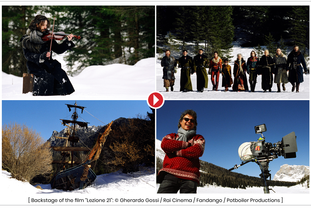

[Backstage of the film "Lezione 21": © Gherardo Gossi / Rai Cinema / Fandango / Patboiler Productions]

"Chiara Lubich. L'amore vince tutto" by Giacomo Campiotti

[Backstage of the film "Chiara Lubich. L'amore vince tutto": © Federico Di Benedetto – Marco Bellucci / Rai Fiction / Eliseo Entertainment / Trentino Film Commission]

"Black Out. Vite sospese" by Riccardo Donna

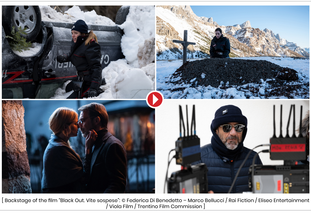

[Backstage of the film "Black Out. Vite sospese": © Federico Di Benedetto – Marco Bellucci / Rai Fiction / Eliseo Entertainment / Viola Film / Trentino Film Commission]

"Die Schleierkante" and "Niemandsland" by Reinhold and Simon Messner

[Backstages of the films "Die Schleierkante" and "Niemandsland": © Messner Mountain Movie – Geoafilm / Dolomites Film / Bettina König]

"La Val che Urla" and "Malacarne" by Lucia Zanettin

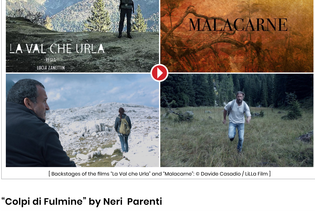

[Backstages of the films "La Val che Urla" and "Malacarne": © Davide Casadio / LiLla Film]

"Colpi di Fulmine" by Neri Parenti

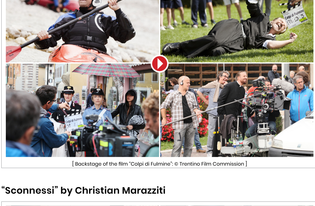

[Backstage of the film "Colpi di Fulmine": © Trentino Film Commission]

"Sconnessi" by Christian Marazziti

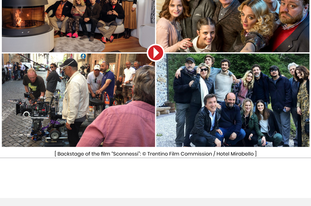

[Backstage of the film "Sconnessi": © Trentino Film Commission / Hotel Mirabello]

LaVocedelNordEst.it – Quotidiano di informazione online con supplemento cartaceo – Reg. Trib. Trento n. 1352 del 15.02.2008
Direttore Cristian Zurlo Fiera di Primiero - via Cavour, 2A - Primiero San Martino di Castrozza (TN)
Skype: lavocedelnordest.it Sms/WhatsApp/Telegram +39 349 240 6614 redazione@lavocedelnordest.it